



Polska Spółka Gazownictwa sp. z o.o.
Oddział Zakład Gazowniczy w Bydgoszczy
ul. Jagiellońska 42, 85-097 Bydgoszcz
tel. 52 328 51 01, faks 52 328 51 02

Dział Zarządzania Majątkiem Sieciowym
ul. Jagiellońska 42, 85-097 Bydgoszcz
uzgodnienia.bydgoszcz@psgaz.pl

UZGODNIENIE NR 1642/BR/ZTI/2019
z dnia: 2019-03-06

Zadanie: Przebudowa z rozbudową drogi powiatowej

Opracowanie: Projekt zagospodarowania terenu

Miejscowość: Biały Bór (gm. Grudziądz)

Adres: droga powiatowa nr 1395C Biały Bór -Wąldowo Szlacheckie -Ruda

Projektant: Aleksandra Jaczun-Dorau, upr. nr: KUP/0040/PWOD/11

Inwestor: Powiat Grudziądzki Małomłyńska 1 86-300 Grudziądz

Opracowanie jw. UZGADNIA SIĘ.

Warunki uzgodnienia zawarto na drugiej stronie.

1642/BR/ZTI/2019

Warunki uzgodnienia:

1. Rozpoczęcie robót należy zgłosić pisemnie, w siedzibie właściwej, dla terenu inwestycji, Zakład Gazowniczy, nie później niż 7 dni przed planowanym terminem ich rozpoczęcia.
2. W przypadku natrafienia na niezinventaryzowaną sieć gazową należy wstrzymać prace i niezwłocznie powiadomić właściwy, dla terenu inwestycji, Zakład Gazowniczy.
3. Wszelkie uszkodzenia sieci gazowej Inwestor i Wykonawca zobowiązani są usunąć własnym kosztem i staraniem. Inwestor/Wykonawca w związku z uszkodzeniem, ponosi odpowiedzialność z tytułu szkody wynikowej poniesionej przez Polską Spółkę Gazownictwa sp. z o.o. Oddział Zakład Gazowniczy w Bydgoszczy. O uszkodzeniu sieci gazowej sprawca zobowiązany jest niezwłocznie powiadomić Pogotowie Gazowe tel. nr 992.
4. Istniejącą sieć gazową naniesiono orientacyjnie. Szczegółowy przebieg trasy sieci gazowej należy uzyskać na podstawie przekopów kontrolnych.
5. Zachować wymagane normami odległości w pionie i poziomie od czynnych i projektowanych sieci gazowych.
6. Zachować przykrycie sieci gazowej 0,8 do 1,2 m.
7. Nad siecią gazową w pasie 2m /1m w każdą stronę/ nie stosować nawierzchni betonowej zbrojonej.
8. Dokonać regulacji skrzynek armatury gazowej do projektowanego poziomu terenu.
9. Krawężniki należy lokalizować w odległości min. 0,5 m. od sieci gazowej. W przypadku konieczności lokalizacji na trasie gazociągu, krawężniki należy montować na ławie tłuczniowej z wyłączeniem odcinków, na których występuje armatura gazowa typu zasuw, kurki.
10. W rejonie czynnych sieci gazowych roboty ziemne prowadzić systemem ręcznym, nie składować mas ziemi i materiałów, nie pracować sprzętem ciężkim.
11. Kolizje z sieciami gazowymi należy rozwiązać w ramach nadzoru autorskiego lub inwestorskiego w oparciu o obowiązujące normy i przed zasypaniem zgłosić powyższe do sprawdzenia i odbioru technicznego u dostawcy gazu.
12. Jeżeli zakres przedmiotowej inwestycji wymusi przebudowę istniejącej sieci gazowej, to warunkiem przystąpienia z naszej strony do odbioru końcowego, będzie wykonanie powyższego na podstawie opracowanego projektu budowlano-wykonawczego, sporządzonego w oparciu o wydane na wniosek Inwestora, warunki przebudowy infrastruktury gazowej.
13. Przedłożona mapa, potwierdzona pieczęcią PSG stanowi integralną część uzgodnienia.
14. UWAGA. Niniejsze uzgodnienie dotyczy sieci gazowej średniego ciśnienia. Sieć gazowa w/c przebiegająca w zakresie opracowania należy do innego operatora - Gaz System.
15. Uzgodnienie jest ważne przez okres 24 miesięcy od daty jego wydania.
16. Administratorem danych osobowych jest PSG Sp. z o.o. z siedzibą w Tarnowie, ul. Wojciecha Bandrowskiego 16, 33-100 Tarnów. Szczegółowa informacja nt. przetwarzania danych osobowych znajduje się na stronie psgaz.pl w zakładce o nas.

KIEROWNIK

Sekcja Ewidencji Majałtku i Uzgodnień

Pieczętka i podpis:

Tomasz Nakielski

Osoba do kontaktu: Marcin Kaplar (marcin.kaplar@psgaz.pl)

1642/BR/ZTI/2019

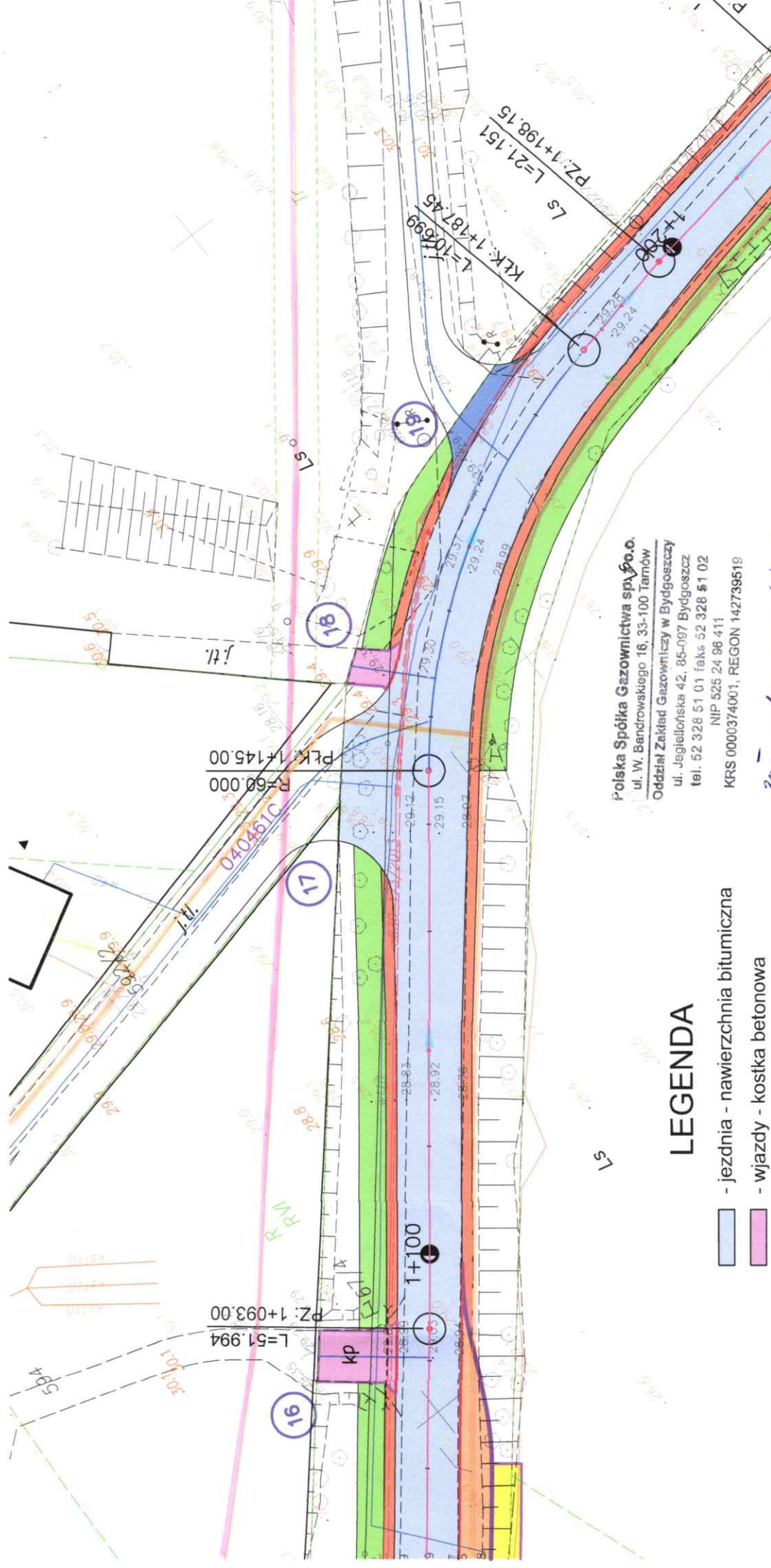

Polska Spółka Gazownictwa sp. z o.o.
 ul. W. Bendrowskiego 16, 33-100 Tarnów
 Oddział Zakład Gazowniczy w Bydgoszczy
 ul. Jagiellońska 42, 85-097 Bydgoszcz
 tel. 52 328 51 01 faks 52 328 51 02
 NIP 525 24 96 411
 KRS 0000374001, REGON 142739519

Zm. do uzgodnienia
 16.02/152/271/2019
 06.03.2019

LEGENDA

- jezdnia - nawierzchnia bitumiczna
- wjazdy - kostka betonowa
- wjazdy - nawierzchnia bitumiczna
- chodnik
- zatoka
- pobocze
- rowy o głębokości 50cm
- krawężnik 12x25cm
- krawężnik 15x30cm
- krawężnik 22x30cm
- linia krawędziowa oddzielająca elementy pasa drogowego

PROJEKT ZAGOSPODAROWANIA TERENU

	Biuro Projektów Drogowych s.c. ul. Bema 12/1, 87-100 Toruń	
	OBIEKT:	PRZEBUDOWA Z ROZBUDOWĄ DROGI POWIATOWEJ NR 1395C BIAŁY BÓR - WAŁDOWO SZLACHECKIE - RUDA
	INWESTOR:	Powiat Grudziądzki ul. Małomłńska 1, 86-300 Grudziądz
	BRANŻA:	DROGI
	PROJEKTANT:	inż. Aleksandra Jaczun - Dorau upr. KUP/0040/PWOD/11 specjalność: drogowo b.o.
	SPRAWDZAJĄCY:	Zbigniew Dorau upr. UAN-IV/8346/129/TO/87 specjalność: konstrukcyjno-inżynierska
DATA: 12.2018 r.		SKALA: 1:500
		RYS: NR D-1.2

